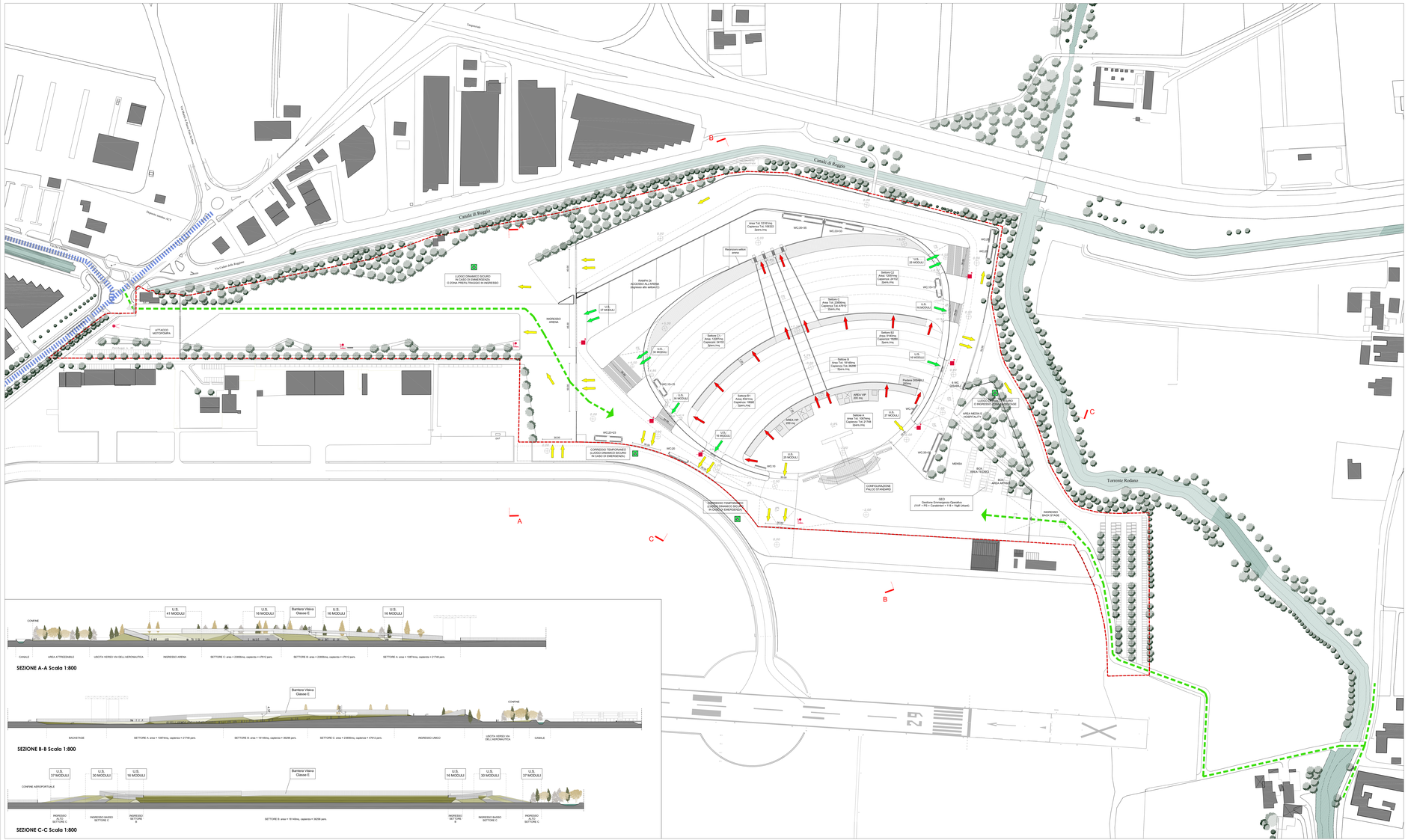

COMUNE DI REGGIO EMILIA

AEROPORTO DI REGGIO EMILIA

PROPONENTE:

Airpservice

ARENA EVENTI CAMPOVOLO

INTERVENTO SULL'AREA NON OPERATIVA IN CONCESSIONE A AEROPORTO DI REGGIO EMILIA S.P.A.

Fase: **PROGETTO DEFINITIVO**

Elaborato n° **VF.00.01**

Elaborato: **PLANIMETRIA GENERALE VV.F.**

Scala: **1:1000**

PROGETTO:

ICITTA' PANNIBALE ARCHITETTI
Via Emilia Ponente, 2/10 Reggio Emilia
tel. 0522 452 911
mail: info@icittapannibale.it
COLLABORATORI: Fabio Gallina, Alessandro Bonizzi, Gian Franco Ferretti

Arch. Marco Pasquali — Arch. Paolo Milli

STUDIO DI ARCHITETTURA ARCH. GUIDO TAGONI
Via Ariosto, 13 Reggio Emilia
tel. 0522 432 911
mail: studio@guidotagoni.it
COLLABORATORI: Alessandro Bonizzi, Giorgio Bertani

Arch. Guido Tagoni

LAURO BACCHETTI ASSOCIATI
Via Ariosto, 13 Reggio Emilia
tel. 0522 432 911 fax 0522 432 912
mail: lauro@bacchetti.it
COLLABORATORI: Giovanna Tonelli, Raffaella Bertelli, Raffaella Sala

Ing Lauro Bacchetti

CONSULENTI:

IMPIANTI ELETTRICI
ETAFLOW s.r.l. Ingegneria Elettronica Informatica
via Cesare Battisti, 13 42121 Reggio Emilia
tel. 0522 921 111 fax 0522 921 112
e-mail: info@etaflow.it

Tiziano Corbelli

INDAGINI GEOLOGICHE E IDROGEOLOGICHE
GEOL. PAOLO BELLI
GEOL. CHIARA FILIPPI

Geol Paolo Belli

REVISIONE	DATA	DESCRIZIONE	RESPONSABILE	CODICE
				MARZO 2017

Proprietà riservata. Non può essere riprodotto o comunicato a terzi senza autorizzazione